

# 台糖公司商銷事業部建築相關設施維護管理情形

## (花蓮營業所、台東營業所)

### 一、建築物

維護管理規定:建築法第 77 條第 3 項及建築物公共安全檢查簽證及申報辦法。

### 二、昇降設備

(一)維護管理規定:內政部建築法 77 條之 4 第 9 項規定檢查管理辦法。

(二)相關佐證資料:建築物昇降設備使用許可證(如附件)。

### 三、消防設備

(一)維護管理規定:消防法。

(二)相關佐證資料:消防安全設備檢修申報書(如附件)。

### 四、高低壓設備

(一)維護管理規定:電業法。

(二)相關佐證資料:用電裝置檢查紀錄表(如附件)。



I-CHENG

懿誠電梯

升降機保養報告書

公司名稱：懿誠電梯有限公司

維護日期 113年 3 月 8 日

登記證字號：40B1000283

作業時間：11:05~11:45

|         |               |           |                 |  |  |       |              |  |  |  |  |
|---------|---------------|-----------|-----------------|--|--|-------|--------------|--|--|--|--|
| 管理人姓名   | 台灣糖業(股)公司商標行銷 |           |                 |  |  | 地址    | 花蓮市中華路53號10樓 |  |  |  |  |
| 建築物名稱   | 手業部           |           |                 |  |  | 建築物地址 |              |  |  |  |  |
| 維護編號 1. | IC-900117     | 升降機設備統一編碼 | B-970-0900002-5 |  |  |       |              |  |  |  |  |
| 維護編號 2. | IC-           | 升降機設備統一編碼 |                 |  |  |       |              |  |  |  |  |
| 維護編號 3. | IC-           | 升降機設備統一編碼 |                 |  |  |       |              |  |  |  |  |
| 維護編號 4. | IC-           | 升降機設備統一編碼 |                 |  |  |       |              |  |  |  |  |
| 維護編號 5. | IC-           | 升降機設備統一編碼 |                 |  |  |       |              |  |  |  |  |

| 作業項目   | 機號          | 1 | 2 | 3 | 4 | 5 | 作業項目                       | 機號            | 1 | 2 | 3 | 4 | 5 |
|--|-------------|---|---|---|---|---|----------------------------|---------------|---|---|---|---|---|
| 機械室  | 馬達及減速機      | ✓ |   |   |   |   | 車廂及昇降路                     | 鋼索            | ✓ |   |   |   |   |
|  | 電磁剎車器       | ✓ |   |   |   |   |                            | 升降路配管、接線箱     | ✓ |   |   |   |   |
|  | 輪向槽輪        | ✓ |   |   |   |   |                            | 移動電纜          | ✓ |   |   |   |   |
|  | 控制盤         | ✓ |   |   |   |   |                            | 軌道及支架         | ✓ |   |   |   |   |
|  | 調速機         | ✓ |   |   |   |   |                            | 平衡錘           | ✓ |   |   |   |   |
| 車廂及昇降路   | 著床檢出裝置      | ✓ |   |   |   |   | 緩衝器                        | ✓             |   |   |   |   |   |
|  | 給油器         | ✓ |   |   |   |   | 油壓升降機                      | 油閥、配管、壓力計     |   |   |   |   |   |
|  | 導滑器         | ✓ |   |   |   |   |                            | 停車水平修正裝置及油壓泵  |   |   |   |   |   |
|  | 非常停止裝置      | ✓ |   |   |   |   |                            | 柱塞止擋板及柱塞      |   |   |   |   |   |
|  | 閉鎖啟開裝置      | ✓ |   |   |   |   |                            | 空轉防止裝置及油溫控制裝置 |   |   |   |   |   |
|  | 各層樓按鈕       | ✓ |   |   |   |   |                            | 頂部安全距離及極限開關   |   |   |   |   |   |
|  | 車廂操作盤       | ✓ |   |   |   |   |                            | 柱塞上部槽輪        |   |   |   |   |   |
|  | 緊急按鈕及對外通信裝置 | ✓ |   |   |   |   | 主鋼索鬆弛檢出裝置                  |               |   |   |   |   |   |
|  | 照明及通風裝置     | ✓ |   |   |   |   | 緊急用升降機                     | 廂召迴避難樓裝置      |   |   |   |   |   |
|  | 超載檢出裝置      | ✓ |   |   |   |   |                            | 緊急運轉功能        |   |   |   |   |   |
|  | 緊急救助口       | ✓ |   |   |   |   |                            | 緊急用標誌         |   |   |   |   |   |
|  | 車廂上各安全開關    | ✓ |   |   |   |   |                            | 緊急電源          |   |   |   |   |   |
|  | 升降路極限開關     | ✓ |   |   |   |   |                            | 供行動不變者使用升降機   |   |   |   |   |   |
| 門導軌  | ✓           |   |   |   |   |   | 應裝設點字、語音系統及                |               |   |   |   |   |   |
| 乘場門檻、門腳滑鞋  | ✓           |   |   |   |   |   | 供其使用之操作盤                   |               |   |   |   |   |   |
| 已確實核對專業技術人員及證照 <input checked="" type="checkbox"/> |             |   |   |   |   |   | ★非本公司專業人員嚴禁開啟電梯門、避免墜落事故發生。 |               |   |   |   |   |   |

|              |                          |                       |
|--------------|--------------------------|-----------------------|
| 維護及客戶聯絡結果報告書 | 升降設備組件耐用基準參考表未變更沿用上一個月表格 | 維護員：莊文發<br>40BA009994 |
|              | 送3月發票                    |                       |
|              |                          | 客戶簽章                  |
|              |                          | 陳利容                   |

品質保證服務第一

# 《消防安全設備檢修報告書》

場所名稱：台灣糖業（股）公司商品行銷事業部花蓮營業所

住 址：花蓮市中華路 534 巷 10 號

管理權人：李春義

場所電話：03-8523650

---

檢修機構名稱：立鼎消防工程顧問有限公司

地 址：花蓮縣吉安鄉自強路自強巷 9 弄 7 號

電 話：03-8567969、0935245615

---

檢修人員姓名：消防設備師 資大德

檢修人員證號：消師證字第 0532 號

地址：花蓮縣吉安鄉自強路自強巷 9 弄 7 號

電話：03-8567969、0935245615

---

場所類別：乙類

申報項目：外觀檢查、性能檢查綜合檢查

申報年度：112 年上半年度下半年度

申報日期：民國 112 年 05 月 日

# 消 防 安 全 設 備 檢 修 申 報 表

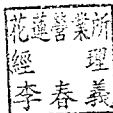
|                      |             |   |                     |                        |              |
|----------------------|-------------|---|---------------------|------------------------|--------------|
| 管理權人                 | 姓名          | 李春義   | 身分證字號               | Y120179195             |              |
|                      | 出生地         | 台灣台北  | 出生日                 | 49年02月02日              |              |
|                      | 通訊處         | 花蓮市中華路534巷10號   |                     |                        |              |
|                      | 戶籍地         | 新北市樹林區復興路335巷6弄20號6樓  |                     |                        |              |
|                      | 電話          | (O): 8523650 (H):   |                     |                        |              |
| 申報<br>場所概要           | 樓層別         | 1F~4F   | 總樓地板面積              | 1482.27 m <sup>2</sup> |              |
|                      | 使用執照用途      | 無   | 實際用途                | 辦公室                    |              |
|                      | 使用執照字號      | 無   | 營利事業登記證字號           | 北區國稅花蓮證字第09200016號     |              |
|                      | 場所名稱        | 台灣糖業(股)公司商品行銷事業部<br>花蓮營業所   | 構 造                 | RC造                    |              |
|                      | 地 址         | 花蓮市中華路534巷10號   |                     |                        |              |
| 檢修機構<br>或<br>檢修機構或人員 | 檢修機構        | 名稱  |                     | 合格證書字號                 |              |
|                      |             | 通訊處   |                     |                        |              |
|                      |             | 負責人   |                     | 身分證字號                  |              |
|                      |             | 戶籍地   |                     |                        |              |
|                      |             | 出生日   |                     | 電 話                    |              |
|                      | 設備師或<br>設備師 | 姓名  | 資大德                 | 證書字號                   | 消師證第532號     |
|                      |             | 出生日   | 民國57年6月21日          | 身分證字號                  | P120329518   |
|                      |             | 出生地   | 臺灣省雲林縣              | 電 話                    | (03) 8567969 |
|                      |             | 戶籍地   | 台北市金山南路2段92巷12弄2號2樓 |                        |              |
|                      |             | 通訊地   | 花蓮縣吉安鄉自強路自強巷9弄7號    |                        |              |
|                      | 設備師或<br>設備師 | 姓名  |                     | 證書字號                   |              |
|                      |             | 出生日   |                     | 身分證字號                  |              |
|                      |             | 出生地   |                     | 電 話                    |              |
|                      |             | 戶籍地   |                     |                        |              |
|                      |             |   | 通訊地                 |                        |              |
| 本次檢查日期               |             | 自民國 112 年 05 月 19 日至 112 民國 年 05 月 19 日   |                     |                        |              |
| 前次檢查日期               |             | 自民國 111 年 05 月 16 日至 111 民國 年 05 月 16 日   |                     |                        |              |
| 申報日期                 |             | 民國 112 年 05 月 日   |                     |                        |              |
| 管理權人<br>(簽章)         |             |  |                     |                        |              |



消防安全設備種類及數量表

| 設置種類       | 樓層  |     |     |     |    |    |  |  |  |  | 合計 |
|------------|-----|-----|-----|-----|----|----|--|--|--|--|----|
|            | 數量  | 1F  | 2F  | 3F  | 4F | RF |  |  |  |  |    |
| 乾粉滅火器      | 7   | 7   | 4   | 2   | 2  |    |  |  |  |  | 22 |
| 消防幫浦       |     |     |     |     |    |    |  |  |  |  |    |
| 室內消防栓      |     |     |     |     |    |    |  |  |  |  |    |
| 測試用出水口     |     |     |     |     |    |    |  |  |  |  |    |
| 室外消防栓      |     |     |     |     |    |    |  |  |  |  |    |
| 撒水頭        |     |     |     |     |    |    |  |  |  |  |    |
| 蜂鳴器        |     |     |     |     |    |    |  |  |  |  |    |
| 自動警報逆止閥    |     |     |     |     |    |    |  |  |  |  |    |
| 末端查驗閥      |     |     |     |     |    |    |  |  |  |  |    |
| 撒水送水口      |     |     |     |     |    |    |  |  |  |  |    |
| 泡沫原液槽      |     |     |     |     |    |    |  |  |  |  |    |
| 比例混合器      |     |     |     |     |    |    |  |  |  |  |    |
| 一齊開放閥      |     |     |     |     |    |    |  |  |  |  |    |
| 泡沫噴頭       |     |     |     |     |    |    |  |  |  |  |    |
| 感知撒水頭      |     |     |     |     |    |    |  |  |  |  |    |
| 火警受信總機     |     |     | 1   |     |    |    |  |  |  |  | 1  |
| 手動報警機      | 1   | 1   | 1   | 1   |    |    |  |  |  |  | 4  |
| 差動式探測器     | 7   | 7   | 9   | 6   |    |    |  |  |  |  | 29 |
| 偵煙式探測器     | 5   | 2   | 3   | 2   | 3  |    |  |  |  |  | 15 |
| 緊急廣播主機     |     |     | 1   |     |    |    |  |  |  |  | 1  |
| 揚聲器        | 5   | 4   | 5   | 7   |    |    |  |  |  |  | 21 |
| 出口標示燈      | 3   | 7   | 3   | 2   | 1  |    |  |  |  |  | 16 |
| 避難方向指示燈    |     |     |     |     |    |    |  |  |  |  |    |
| 避難指標       |     |     |     |     |    |    |  |  |  |  |    |
| 緊急照明燈      | 11  | 9   | 6   | 3   | 3  |    |  |  |  |  | 32 |
| 緩降機        |     |     |     |     |    |    |  |  |  |  |    |
| 避難器具燈      |     |     |     |     |    |    |  |  |  |  |    |
| 連結送水口      |     |     |     |     |    |    |  |  |  |  |    |
| 水帶箱        |     |     |     |     |    |    |  |  |  |  |    |
| 排煙機        |     |     |     |     |    |    |  |  |  |  |    |
| 排煙口        |     |     |     |     |    |    |  |  |  |  |    |
| 啟動裝置       |     |     |     |     |    |    |  |  |  |  |    |
| 發電機        |     |     |     |     | 1  |    |  |  |  |  | 1  |
|            |     |     |     |     |    |    |  |  |  |  |    |
|            |     |     |     |     |    |    |  |  |  |  |    |
|            |     |     |     |     |    |    |  |  |  |  |    |
| 樓板面積(平方公尺) | 401 | 401 | 401 | 200 |    |    |  |  |  |  |    |

滅火器具檢查表 (1F~4F)

| 檢修項目    | 檢 修 結 果    |   |   |   |   | 判定 | 不良狀況 | 處置措施 |
|---------|------------|---|---|---|---|----|------|------|
|         | 滅火器類別      |   |   |   |   |    |      |      |
|         | A          | B | C | D | E |    |      |      |
| 外 觀 檢 查 |            |   |   |   |   |    |      |      |
| 設置狀況    | 設置數量       | ○ |   |   | ○ | ○  |      |      |
|         | 設置場所       | ○ |   |   | ○ | ○  |      |      |
|         | 設置間隔       | ○ |   |   | ○ | ○  |      |      |
|         | 適用性        | ○ |   |   | ○ | ○  |      |      |
| 滅火器     | 標 示        | ○ |   |   | ○ | ○  |      |      |
|         | 本體容器       | ○ |   |   | ○ | ○  |      |      |
|         | 安全插梢       | ○ |   |   | ○ | ○  |      |      |
|         | 壓把(壓板)     | ○ |   |   | ○ | ○  |      |      |
|         | 護 蓋        | / |   |   | / | /  |      |      |
|         | 皮 管        | ○ |   |   | ○ | ○  |      |      |
|         | 噴嘴等        | ○ |   |   | ○ | ○  |      |      |
|         | 壓力指示計      | ○ |   |   | ○ | ○  |      |      |
|         | 壓力調整器      | / |   |   | / | /  |      |      |
|         | 安全閥        | / |   |   | / | /  |      |      |
|         | 保持裝置       | / |   |   | / | /  |      |      |
|         | 車輪(輪架型)    | / |   |   | / | /  |      |      |
|         | 氣體導入管(輪架型) | / |   |   | / | /  |      |      |
| 性 能 檢 查 |            |   |   |   |   |    |      |      |
| 本體容器內筒  | 本體容器       | ○ |   |   |   | ○  |      |      |
|         | 內 筒        | / |   |   | / | /  |      |      |
|         | 液面標示       | / |   |   | / | /  |      |      |
| 滅火藥劑    | 性 狀        | ○ |   |   | / | ○  |      |      |
|         | 滅火藥劑量      | ○ |   |   | ○ | ○  |      |      |
| 加壓用氣體容器 | /          |   |   | / | / |    |      |      |
| 壓把(壓板)  | ○          |   |   | ○ | ○ |    |      |      |
| 皮 管     | ○          |   |   | ○ | ○ |    |      |      |
| 開閉式噴嘴等  | /          |   |   | / | / |    |      |      |
| 壓力指示計   | ○          |   |   | ○ | ○ |    |      |      |
| 壓力調整器   | /          |   |   | / | / |    |      |      |
| 安全閥     | /          |   |   | / | / |    |      |      |
| 封 板     | /          |   |   | / | / |    |      |      |

備註：1、滅火器類別欄 A 代表乾粉滅火器、B 代表泡沫滅火器、C 代表二氧化碳滅火器、D 代表海龍滅火器、E 代表水滅火器。

2、各檢修項目之檢修結果欄所填註之○或◎表示該檢修項目中滅火器有不良情形之個數。

|           |   |  |  |  |   |  |
|-----------|---|--|--|--|---|--|
| 墊 圈       | ○ |  |  |  | ○ |  |
| 虹吸管及氣體導入管 | ○ |  |  |  | ○ |  |
| 過 濾 網     |   |  |  |  |   |  |
| 放 射 能 力   | ○ |  |  |  | ○ |  |

備註

1. 設置數量：  
 ● ABC 乾粉滅火器 1F×7、2F×7、3F×4、4F×2、RF×2，合計共 22 具。  
 2. 設置位置如各層消防安全設備平面配置圖。

|                  |      |       |       |      |      |     |       |      |
|------------------|------|-------|-------|------|------|-----|-------|------|
| 測<br>定<br>機<br>器 | 機器名稱 | 型 式   | 校正年月日 | 製造廠商 | 機器名稱 | 型 式 | 校正年月日 | 製造廠商 |
|                  | 吊 秤  | 20 Kg |       | 台製   |      |     |       |      |
|                  |      |       |       |      |      |     |       |      |

檢查日期 自民國 112 年 05 月 19 日至 民國 112 年 05 月 19 日

|                  |    |       |           |      |             |     |
|------------------|----|-------|-----------|------|-------------|-----|
| 檢<br>修<br>人<br>員 | 姓名 | 資 大 德 | 消防設備師 (水) | 證書字號 | 消師證字第 532 號 | 簽 章 |
|                  | 姓名 |       |           |      |             |     |
|                  | 姓名 |       |           |      |             |     |
|                  | 姓名 |       |           |      |             |     |

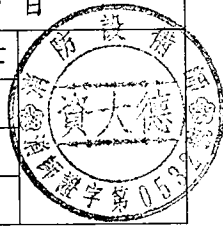

| 器具種類名稱   | 設置數量 | 檢修數量 | 合格數量 | 要修理數目 | 廢棄數量 |
|----------|------|------|------|-------|------|
| 外觀檢查     |      |      |      |       |      |
| 乾粉 (蓄壓式) | 18   | 18   | 18   | 0     | 0    |
|          |      |      |      |       |      |
|          |      |      |      |       |      |
|          |      |      |      |       |      |
|          |      |      |      |       |      |

備註：1、滅火器類別欄 A 代表乾粉滅火器、B 代表泡沫滅火器、C 代表二氧化碳滅火器、D 代表海龍滅火器、E 代表水滅火器。  
 2、各檢修項目之檢修結果欄所填註之①或②表示該檢修項目中滅火器有不良情形之個數。

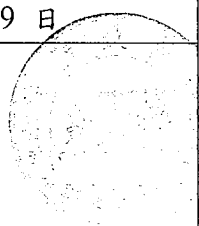

| 標示設備檢查表          |                        |   |           |        |             |      |   |      |
|------------------|------------------------|---|-----------|--------|-------------|------|---|------|
| 檢 修 項 目          |                        | 檢 修 結 果                                 |           |        |             |      | 處 置 措 施   |      |
|                  |                        | 種別、容量等情形                                |           |        | 判定          | 不良狀況 |   |      |
|                  |                        | 避難口                                     | 走廊        | 通道     |             |      |   |      |
| 外 觀 檢 查          |                        |   |           |        |             |      |   |      |
| 指示燈              | 緊急                     | 外 形                                     | ○         |        |             | ○    |   |      |
|                  | 電源                     | 標 示                                     | ○         |        |             | ○    |   |      |
|                  | 外箱                     | 外 形                                     | ○         |        |             | ○    |   |      |
|                  |                        | 標示面                                     | 辨識障礙      | ○      |             |      | ○   |      |
|                  |                        | 光 源                                     | ○         |        |             | ○    |   |      |
| 避難<br>指標         |                        | 外 形                                     | /         |        |             | /    |   |      |
|                  |                        | 辨識障礙                                    | /         |        |             | /    |   |      |
|                  |                        | 採 光                                     | /         |        |             | /    |   |      |
| 性 能 檢 查          |                        |   |           |        |             |      |   |      |
|                  |                        | 光 源                                     | ○         |        |             | ○    |   |      |
|                  |                        | 檢查開關                                    | ○         |        |             | ○    |   |      |
|                  |                        | 保險絲類                                    | /         |        |             | /    |   |      |
|                  |                        | 結線接續                                    | ○         |        |             | ○    |   |      |
|                  |                        | 緊急電源                                    | ○         |        |             | ○    |   |      |
| 備<br>註           | 1. 設置數量：出口標示燈共 16 具。   |   |           |        |             |      |   |      |
|                  | 2. 設置位置：如各層之消防設備平面配置圖。 |   |           |        |             |      |   |      |
| 測<br>定<br>機<br>器 | 機器名稱                   | 型 式                                     | 校正日期      | 製造廠商   | 機器名稱        | 型 式  | 校正日期  | 製造廠商 |
|                  | 照度計                    | LX-101                                  |           | Lutron |             |      |   |      |
|                  | 三用電表                   |   |           | 台製     |             |      |   |      |
| 檢查日期             |                        | 自民國 112 年 05 月 19 日至 民國 112 年 05 月 19 日 |           |        |             |      |   |      |
| 檢<br>修<br>人<br>員 | 姓名                     | 資大德                                     | 消防設備師 (士) | 證書字號   | 消師證字第 532 號 | 簽章   |  |      |
|                  | 姓名                     |   | 消防設備師 (士) | 證書字號   |             | 簽章   |   |      |
|                  | 姓名                     |   | 消防設備師 (士) | 證書字號   |             | 簽章   |   |      |
|                  | 姓名                     |   | 消防設備師 (士) | 證書字號   |             | 簽章   |   |      |

1. 應於「種別、容量等情形」欄內填入適當之項目。
2. 檢查合格者於判定欄內打「○」；有不良情形時於判定欄內打「×」，並將不良情形填載於「不良狀況」欄。
3. 對不良狀況所採取之處置情形應填載於「處置措施」欄。
3. 欄內有選擇項目時應以「○」圈選之。

緊急照明設備檢查表

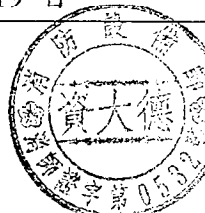
| 檢 修 項 目 | 檢 修 結 果               |   |                        | 處 置 措 施 |             |     |   |      |
|---------|-----------------------|---|------------------------|---------|-------------|-----|---|------|
|         | 種別、容量等情形              | 判定                                      | 不良狀況                   |         |             |     |   |      |
| 外 觀 檢 查 |                       |   |                        |         |             |     |   |      |
| 緊急電源    |                       | ○                                       |                        |         |             |     |   |      |
| 緊急照明燈   | 外形                    | 雙白熾燈                                    | ○                      |         |             |     |   |      |
|         | 照明障礙                  |   | ○                      |         |             |     |   |      |
| 光源      |                       | ○                                       |                        |         |             |     |   |      |
| 性 能 檢 查 |                       |   |                        |         |             |     |   |      |
| 照 度     |                       | ○                                       |                        |         |             |     |   |      |
| 檢查開關    |                       | ○                                       |                        |         |             |     |   |      |
| 保險絲類    |                       | /                                       |                        |         |             |     |   |      |
| 結線接續    |                       | ○                                       |                        |         |             |     |   |      |
| 緊急電源    | 3.6V-700MAH 蓄電池       | ○                                       |                        |         |             |     |   |      |
| 備 註     | 1. 設置數量：共 32 具。       |   |                        |         |             |     |   |      |
|         | 2. 設置位置：如各層消防設備平面配置圖。 |   |                        |         |             |     |   |      |
| 檢 查 器 材 | 機器名稱                  | 型 式                                     | 校正日期                   | 製造廠商    | 機器名稱        | 型 式 | 校正日期  | 製造廠商 |
|         | 照度計                   | LX-101                                  |                        | Lutron  |             |     |   |      |
|         | 三用電表                  |   |                        | 台 製     |             |     |   |      |
| 檢查日期    |                       | 自民國 112 年 05 月 19 日至 民國 112 年 05 月 19 日 |                        |         |             |     |   |      |
| 檢 修 人 員 | 姓名                    | 資大德                                     | 消防設備師 ( <del>士</del> ) | 證書字號    | 消師證字第 532 號 | 簽章  |  |      |
|         | 姓名                    |   | 消防設備師 (士)              | 證書字號    |             | 簽章  |   |      |
|         | 姓名                    |   | 消防設備師 (士)              | 證書字號    |             | 簽章  |   |      |
|         | 姓名                    |   | 消防設備師 (士)              | 證書字號    |             | 簽章  |   |      |

- 1、應於「種別、容量等情形」欄內填入適當之項目。
- 2、檢查合格者於判定欄內打「○」；有不良情形時於判定欄內打「×」，並將不良情形填載於「不良狀況」欄。
- 3、對不良狀況所採取之處置情形應填載於「處置措施」欄。
- 4、欄內有選擇項目時應以「○」圈選之。



火警自動警報設備檢查表

|                                      |        |              |    |      |         |
|--------------------------------------|--------|--------------|----|------|---------|
| 檢修設備名稱                               | 火警受信總機 | 製造廠：         |    |      |         |
|                                      |        | 型號及型式：       |    |      |         |
| 檢修項目                                 |        | 檢 修 結 果      |    |      | 處 置 措 施 |
|                                      |        | 種別、容量等情形     | 判定 | 不良狀況 |         |
| 外 觀 檢 查                              |        |              |    |      |         |
| 預備電源<br>緊急電源                         | 外形     |              | ○  |      |         |
|                                      | 標示     | 鉛蓄 24V 4.5AH | ○  |      |         |
| 受<br>信<br>總<br>機                     | 周圍狀況   | 位於三樓         | ○  |      |         |
|                                      | 外形     | P 型 1 級      | ○  |      |         |
|                                      | 表示裝置   | 5L           | ○  |      |         |
|                                      | 電壓表    |              | ○  |      |         |
|                                      | 開關     |              | ○  |      |         |
|                                      | 標示     |              | ○  |      |         |
|                                      | 預備零件   | 5A 保險絲       | ○  |      |         |
| 探<br>測<br>器                          | 外形     |              | ○  |      |         |
|                                      | 警戒狀況   | 未警戒部分        | ○  |      |         |
|                                      |        | 感知區域         | ○  |      |         |
|                                      |        | 適應性          | ○  |      |         |
| 手動警機                                 | 周圍狀況   |              | ○  |      |         |
|                                      | 外型     |              | ○  |      |         |
| 標示燈                                  |        | DC 24V 燈泡式   | ○  |      |         |
| 音響裝置                                 | 外形     |              | ○  |      |         |
|                                      | 裝置狀態   |              | ○  |      |         |
| 性 能 檢 查                              |        |              |    |      |         |
| 預備電源<br>緊急電源                         | 端子電壓   | 24 V         | ○  |      |         |
|                                      | 切換裝置   |              | ○  |      |         |
|                                      | 充電裝置   |              | ○  |      |         |
|                                      | 結線接續   |              | ○  |      |         |
| 受<br>信<br>總<br>機<br>及<br>中<br>繼<br>器 | 開關類    |              | ○  |      |         |
|                                      | 保險絲    | 5 A          | ○  |      |         |
|                                      | 繼電器    |              | ○  |      |         |
|                                      | 表示燈    |              | ○  |      |         |
|                                      | 通話裝置   |              | ○  |      |         |
|                                      | 結線接續   |              | ○  |      |         |
|                                      | 接 地    |              | /  |      |         |
|                                      | 附屬裝置   |              | /  |      |         |
|                                      | 火災表示   |              | ○  |      |         |
| 回路導通                                 |        | /            |    |      |         |

|        |       |        |      |   |   |  |
|--------|-------|--------|------|---|---|--|
| 感熱式    | 局限型   | 差動式    |      | ○ |   |  |
|        |       | 定溫式    |      | / |   |  |
|        |       | 補償式    |      | / |   |  |
|        | 分佈型   | 空氣管式   |      | / |   |  |
|        |       | 熱電偶式   |      | / |   |  |
|        |       | 熱半導體式  |      | / |   |  |
|        | 定溫式線型 |        |      | / |   |  |
|        | 偵煙式   | 局限型    | 離子式  |   | / |  |
|        |       |        | 光電式  |   | ○ |  |
|        |       | 光電式分離型 |      |   | / |  |
| 火燄式探測器 |       |        | /    |   |   |  |
| 多信號探測器 |       |        | /    |   |   |  |
| 手動報警機  |       |        | ○    |   |   |  |
| 音響裝置   | 音量等   |        |      | ○ |   |  |
|        | 鳴動方式  |        | 一齊鳴動 | ○ |   |  |
| 蓄積性能   |       |        | /    |   |   |  |
| 二信號性能  |       |        | /    |   |   |  |

綜 合 檢 查

|           |      |          |          |   |
|-----------|------|----------|----------|---|
| 同時動作      |      |          | /        |   |
| 偵煙探測器之感度  |      |          | /        |   |
| 地區音響裝置之音壓 |      | 90 dB 以上 | ○        |   |
| 綜合動作      |      |          | /        |   |
| 配線        | 絕緣電阻 | 電源回路     | 0.1MΩ 以上 | ○ |
|           |      | 標示燈回路    | 0.1MΩ 以上 | ○ |
|           |      | 警報回路     | 0.1MΩ 以上 | ○ |
|           |      | 探測器回路    |          | / |
|           |      | 附屬裝置回路   |          | / |
| 線         | 耐熱保護 | 電源回路     |          | ○ |
|           |      | 警報回路等    |          | ○ |
|           | 專用回路 |          |          | ○ |
| 開關、遮斷器    |      |          | ○        |   |

| 檢 查 儀 器 | 機器名稱  | 型 式  | 校正日期     | 製造廠商 | 機器名稱 | 型 式 | 校正日期 | 製造廠商 |
|---------|-------|------|----------|------|------|-----|------|------|
|         | 噪音計   | 4001 | 89/11/16 | 日製   |      |     |      |      |
|         | 絕緣電阻計 |      |          | 台製   |      |     |      |      |
|         | 三用電表  |      |          | 台製   |      |     |      |      |

檢查日期 自民國 112 年 05 月 19 日至 民國 112 年 05 月 19 日

|         |    |     |           |      |             |    |
|---------|----|-----|-----------|------|-------------|----|
| 檢 修 人 員 | 姓名 | 資大德 | 消防設備師 (士) | 證書字號 | 消師證字第 532 號 | 簽章 |
|         | 姓名 |     | 消防設備師 (士) | 證書字號 |             | 簽章 |
|         | 姓名 |     | 消防設備師 (士) | 證書字號 |             | 簽章 |





緊急廣播設備檢查表

|                             |                          |               |      |      |  |
|-----------------------------|--------------------------|---------------|------|------|--|
| 檢修設備名稱                      | 操作裝置                     | 製造廠商：SEASONIC |      | 增幅器  |  |
|                             |                          | 型式等：PP-021    |      |      |  |
| 檢修項目                        | 檢 修 結 果                  |               |      | 處置措施 |  |
|                             | 種別、容量等情形                 | 判定            | 不良狀況 |      |  |
| 外 觀 檢 查                     |                          |               |      |      |  |
| 緊急電源<br>(內藏型)               | 外 形                      |               | /    |      |  |
|                             | 標 示                      |               | /    |      |  |
| 擴音機、<br>操作裝置<br>及遠隔操<br>作裝置 | 周圍狀況                     | 位於 3F         | ○    |      |  |
|                             | 外 形                      | 桌上型           | ○    |      |  |
|                             | 電 壓 表                    | 24 V          | ○    |      |  |
|                             | 開 關 類                    |               | ○    |      |  |
|                             | 保 護 板                    |               | ○    |      |  |
|                             | 標 示                      |               | ○    |      |  |
|                             | 預備零件                     |               | /    |      |  |
| 致動裝置                        | 周圍狀況                     |               | ○    |      |  |
|                             | 外 形                      |               | ○    |      |  |
| 揚聲器                         | 外 形                      | L 級壁掛式        | ○    |      |  |
|                             | 裝置狀態                     |               | ○    |      |  |
| 標 示 燈                       |                          |               | ○    |      |  |
| 性 能 檢 查                     |                          |               |      |      |  |
| 緊急電源<br>(內藏型)               | 端子電壓                     |               | ○    |      |  |
|                             | 切換裝置                     |               | ○    |      |  |
|                             | 充電裝置                     |               | ○    |      |  |
|                             | 結線接續                     |               | ○    |      |  |
| 擴音機、<br>操作裝置<br>及遠隔操<br>作裝置 | 開 關 類                    |               | ○    |      |  |
|                             | 保險絲類                     |               | ○    |      |  |
|                             | 繼 電 器                    |               | ○    |      |  |
|                             | 計 器 類                    |               | ○    |      |  |
|                             | 標 示                      |               | ○    |      |  |
|                             | 結線接續                     |               | ○    |      |  |
|                             | 接 地                      |               | /    |      |  |
|                             | 回路選擇                     |               | /    |      |  |
|                             | 二台以上之操<br>作裝置及遠隔<br>操作裝置 |               | /    |      |  |
|                             | 遠隔操作裝置                   |               | /    |      |  |
| 緊急廣播切換                      |                          | /             |      |      |  |

|         |            |    |                          |  |
|---------|------------|----|--------------------------|--|
| 救動裝置    | 回路短路       |    | <input type="checkbox"/> |  |
|         | 麥克風        |    | <input type="checkbox"/> |  |
|         | 手動按鈕開關     |    | <input type="checkbox"/> |  |
|         | 緊急電話       |    | <input type="checkbox"/> |  |
| 揚聲器     | 與火警警報設備之連動 |    | <input type="checkbox"/> |  |
|         | 音量等        |    | <input type="checkbox"/> |  |
|         | 鳴動方式       | 一齊 | <input type="checkbox"/> |  |
|         | 音量調整器      |    | <input type="checkbox"/> |  |
| 綜 合 檢 查 |            |    |                          |  |
| 揚聲器之音壓  | 92 dB 以上   |    | <input type="checkbox"/> |  |
| 綜合動作    |            |    | <input type="checkbox"/> |  |

備 註

| 機器名稱 | 型 式  | 校正日期     | 製造廠商    | 機器名稱 | 型 式 | 校正日期 | 製造廠商 |
|------|------|----------|---------|------|-----|------|------|
| 噪音計  | 4001 | 89/11/16 | KANOMAX |      |     |      |      |
|      |      |          |         |      |     |      |      |
|      |      |          |         |      |     |      |      |

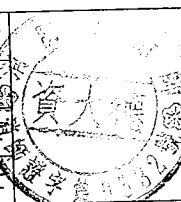
|         |   |     |           |      |             |    |   |
|---------|---|-----|-----------|------|-------------|----|---|
| 檢查日期    | 自民國 112 年 05 月 19 日至 民國 112 年 05 月 19 日 |     |           |      |             |    |   |
| 檢 修 人 員 | 姓名                                      | 資大德 | 消防設備師 (士) | 證書字號 | 消師證字第 532 號 | 簽章 |  |
|         | 姓名                                      |     | 消防設備師 (士) | 證書字號 |             | 簽章 |   |
|         | 姓名                                      |     | 消防設備師 (士) | 證書字號 |             | 簽章 |   |
|         | 姓名                                      |     | 消防設備師 (士) | 證書字號 |             | 簽章 |   |

應於「種別、容量等情形」欄內填入適當之項目。  
 檢查合格者於判定欄內打「○」；有不良情形時於判定欄內打「x」，並將不良情形填載於「不良狀況」欄。  
 對不良狀況所採取之處置情形應填載於「處置措施」欄。  
 欄內有選擇項目時應以「○」圈選之。



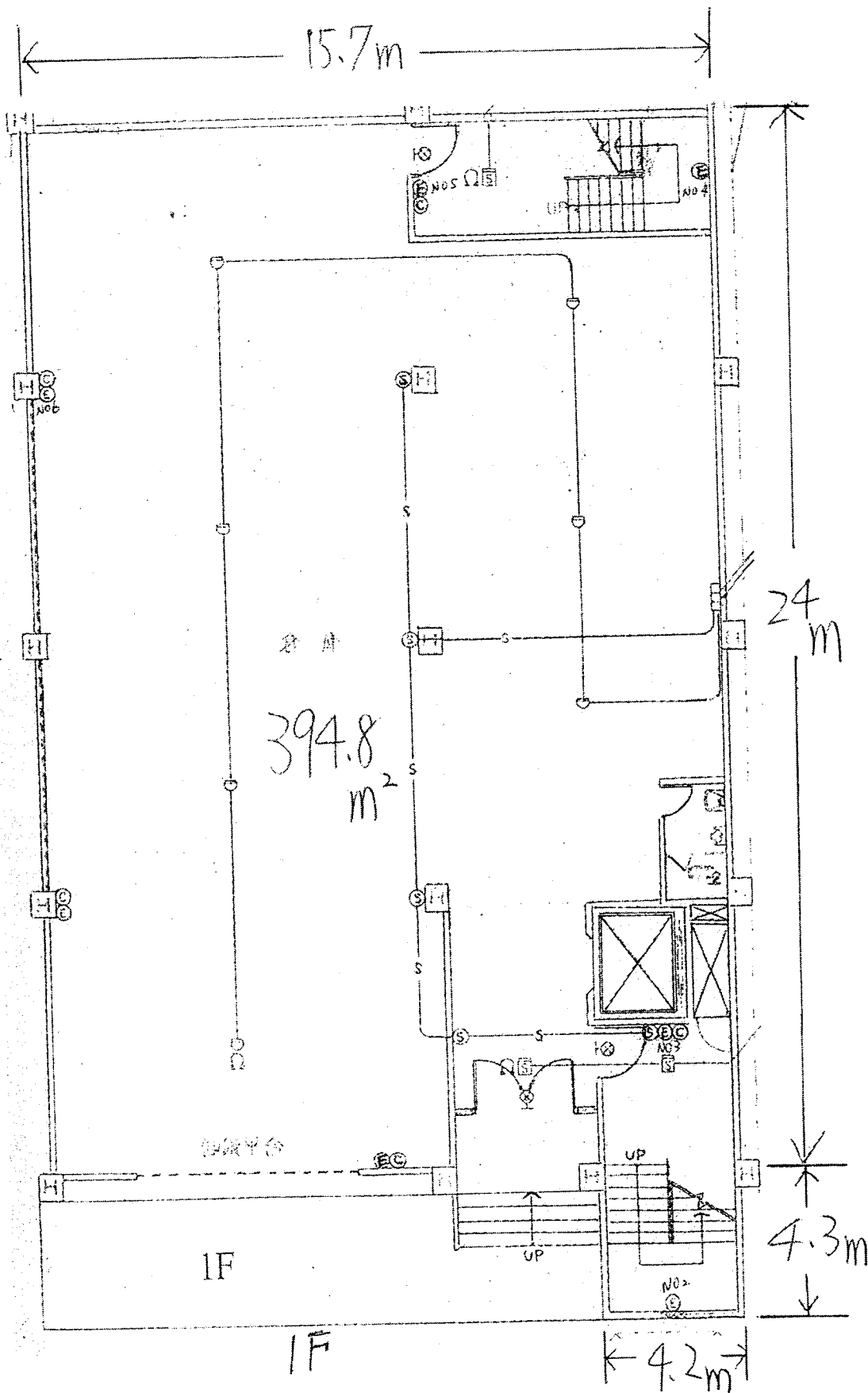

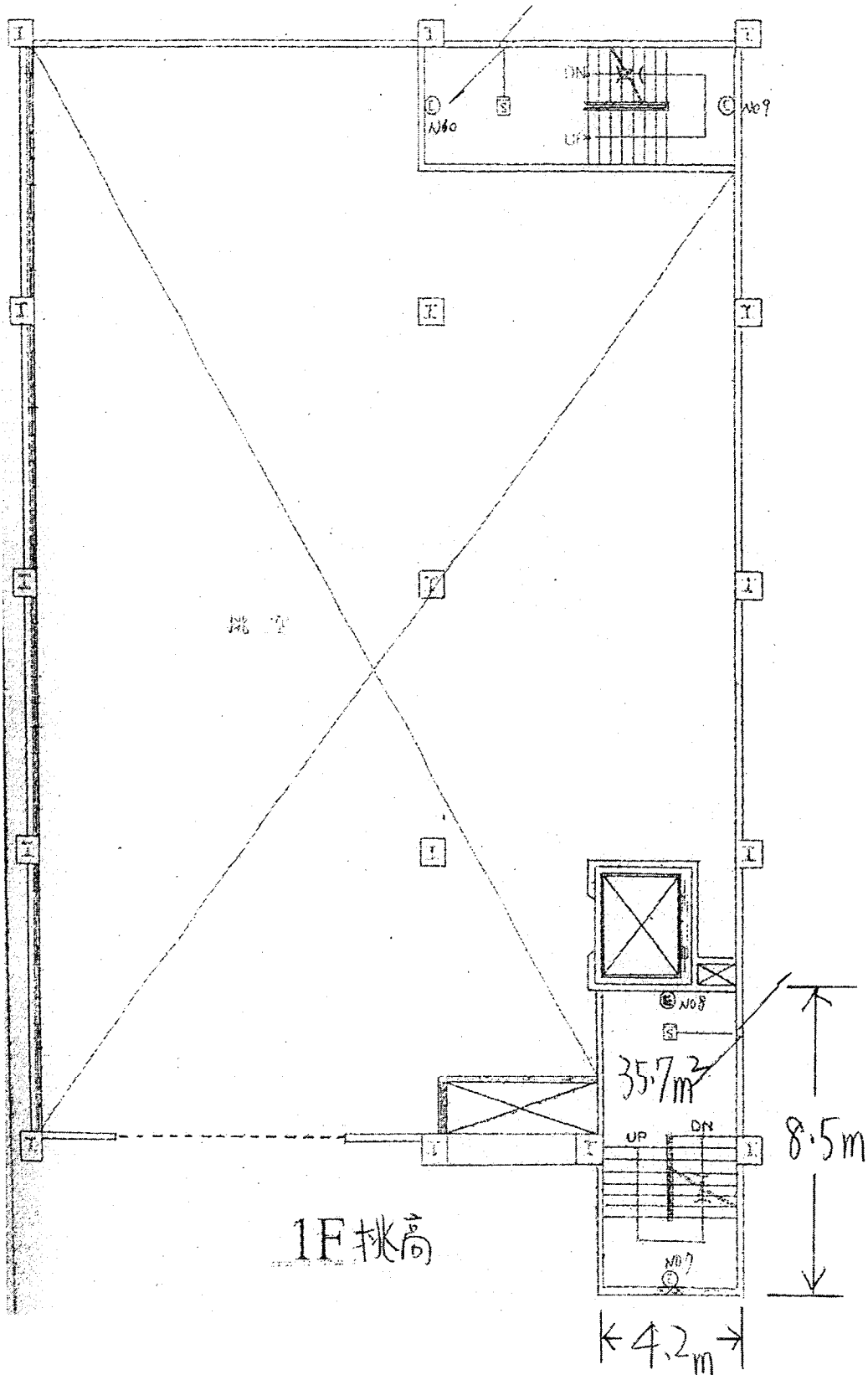

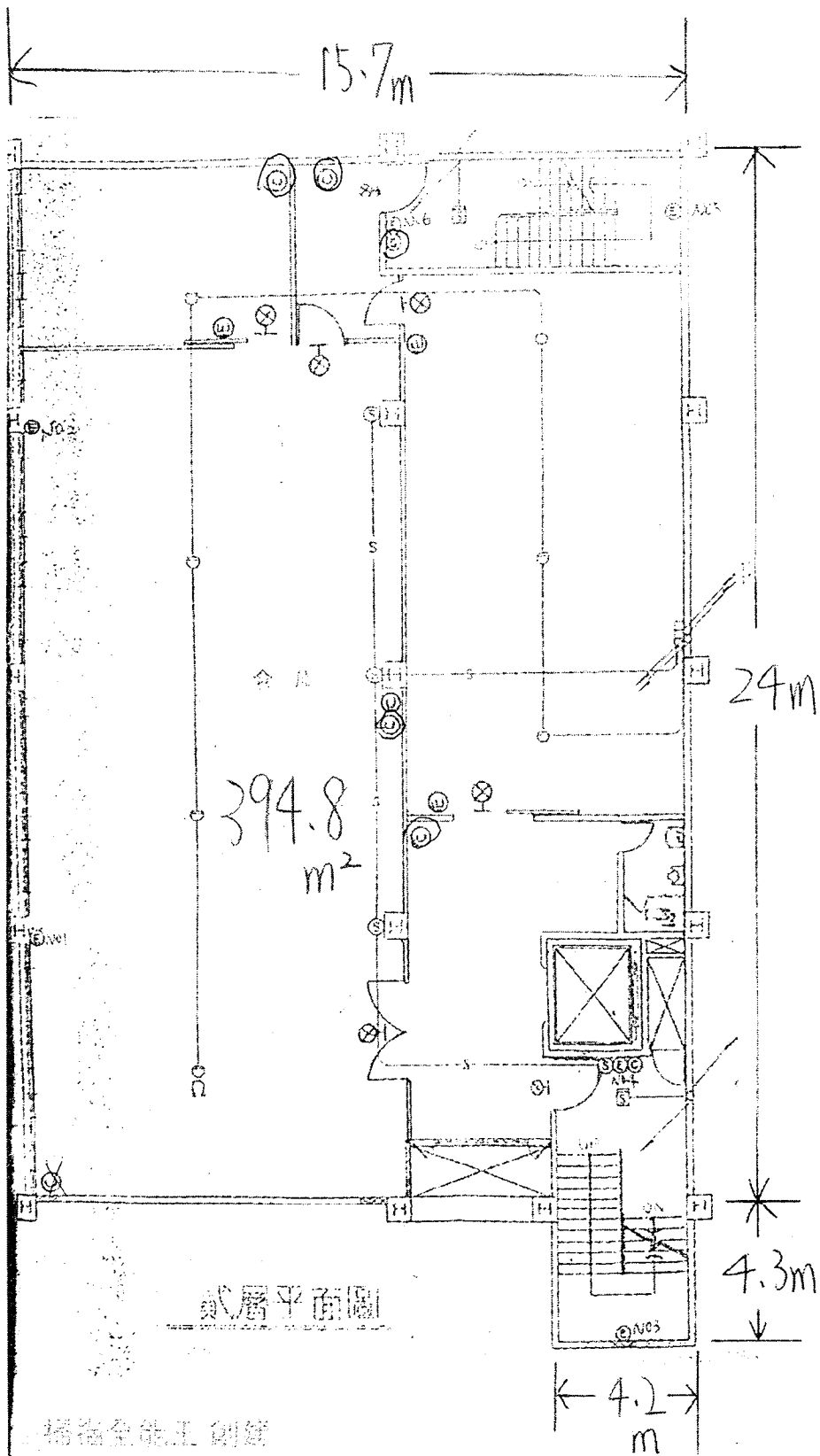

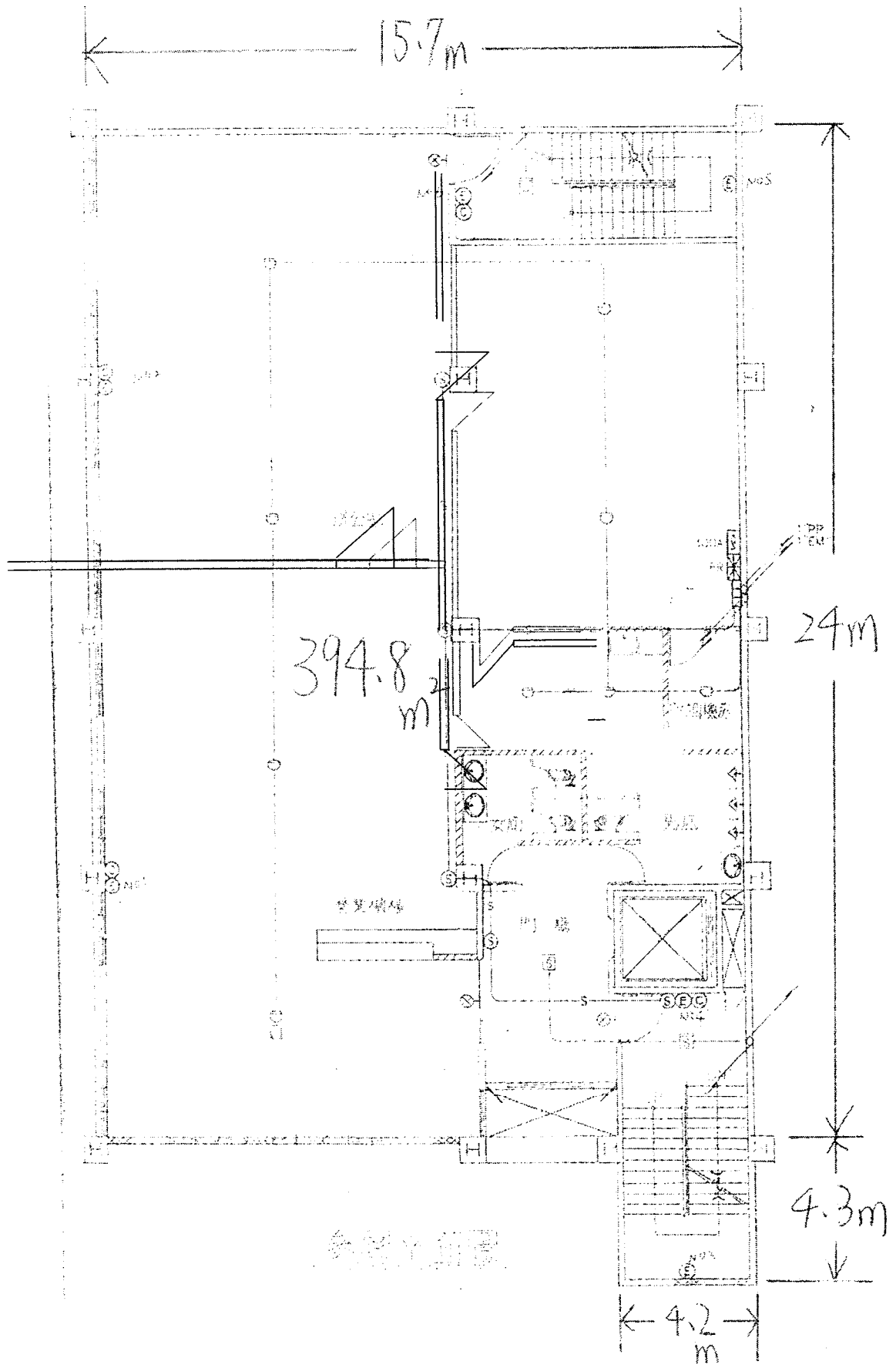

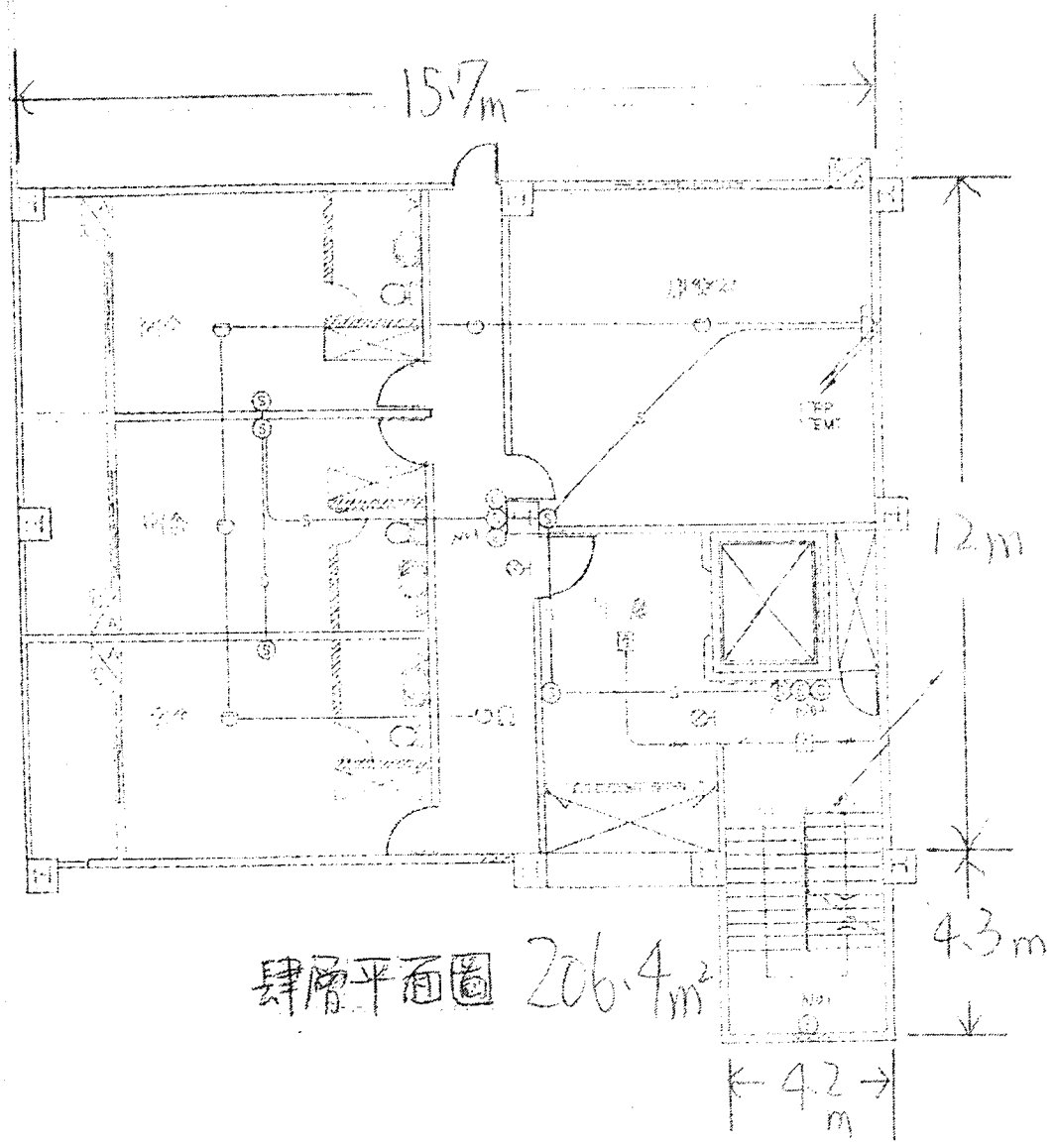

肆層平面圖 206.4m<sup>2</sup>

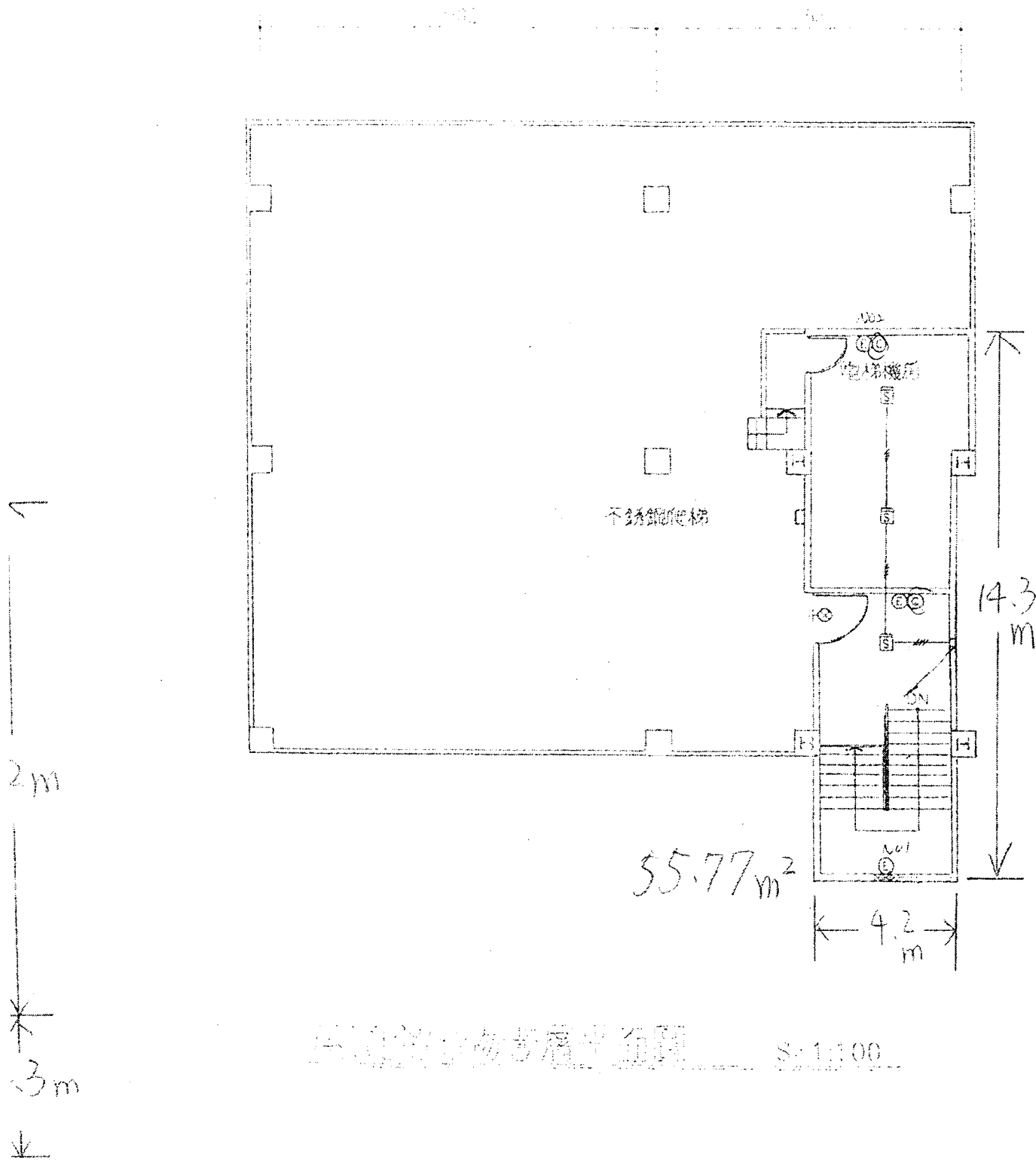

不銹鋼爬梯及電梯機房平面圖 S: 1:100

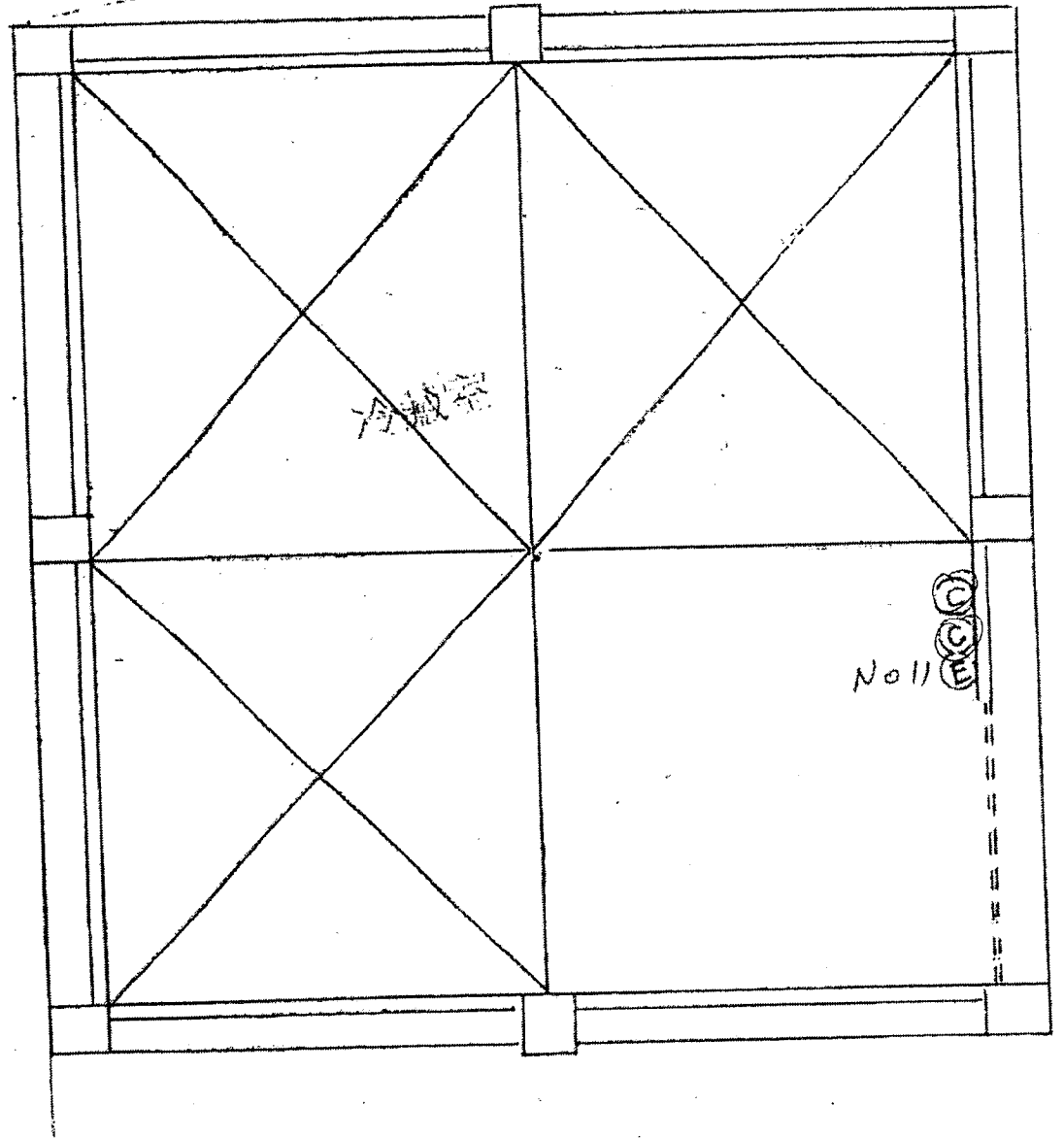

1 F





70年11月21日 610號  
0000036

花蓮縣政府工務局使用執照

台糖糖業股份有限公司  
光復糖廠  
糖廠同口號

使用執照  
房屋戶數 二戶  
一棟 一

建築地點  
花蓮市瑞豐里第二期  
新築

建築面積  
一〇三、五八

法定空地面積  
M<sup>2</sup>

構造種類  
RC造

| 樓層    | 面積             | 用途 | 備註 |
|-------|----------------|----|----|
| 第一層   | M <sup>2</sup> | 倉庫 |    |
| 第二層   | M <sup>2</sup> | 倉庫 |    |
| 第三層   | M <sup>2</sup> | 倉庫 |    |
| 第四層   | M <sup>2</sup> | 倉庫 |    |
| 第五層   | M <sup>2</sup> | 倉庫 |    |
| 第六層   | M <sup>2</sup> | 倉庫 |    |
| 第七層   | M <sup>2</sup> | 倉庫 |    |
| 第八層   | M <sup>2</sup> | 倉庫 |    |
| 第九層   | M <sup>2</sup> | 倉庫 |    |
| 第十層   | M <sup>2</sup> | 倉庫 |    |
| 第十一層  | M <sup>2</sup> | 倉庫 |    |
| 第十二層  | M <sup>2</sup> | 倉庫 |    |
| 屋頂突出物 | M <sup>2</sup> |    |    |

|        |                |
|--------|----------------|
| 建築地點   | 花蓮市瑞豐里第二期      |
| 建築面積   | 一〇三、五八         |
| 法定空地面積 | M <sup>2</sup> |
| 構造種類   | RC造            |
| 用途     | 倉庫             |
| 樓層     | 第一層至第十二層       |
| 面積     | M <sup>2</sup> |
| 屋頂突出物  | M <sup>2</sup> |

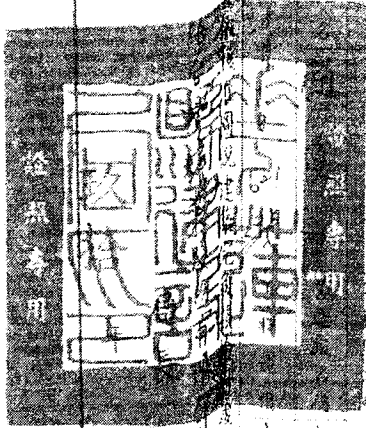

本案依照分層負責授權  
主管課長判發

林 煙

中華民國



70年11月21日

90年10月9日 0000035

花蓮縣政府工務局使用執照 00花工建使字柒叁伍號

台糖糖業股份有限公司  
右列建築物  
花蓮縣光復路糖廠園中

建築地點 花蓮縣光復路糖廠園中  
建築面積 125.13  
法定空地面積 26.6  
建築種類 新建

| 樓層   | 樓層名稱 | 樓層面積           | 樓層用途 | 樓層高度 | 樓層寬度 | 樓層深度 | 樓層總面積          |
|------|------|----------------|------|------|------|------|----------------|
| 第一層  | 第一層  | M <sup>2</sup> | 第一層  |      |      |      | M <sup>2</sup> |
| 第二層  | 第二層  | M <sup>2</sup> | 第二層  |      |      |      | M <sup>2</sup> |
| 第三層  | 第三層  | M <sup>2</sup> | 第三層  |      |      |      | M <sup>2</sup> |
| 第四層  | 第四層  | M <sup>2</sup> | 第四層  |      |      |      | M <sup>2</sup> |
| 第五層  | 第五層  | M <sup>2</sup> | 第五層  |      |      |      | M <sup>2</sup> |
| 第六層  | 第六層  | M <sup>2</sup> | 第六層  |      |      |      | M <sup>2</sup> |
| 第七層  | 第七層  | M <sup>2</sup> | 第七層  |      |      |      | M <sup>2</sup> |
| 第八層  | 第八層  | M <sup>2</sup> | 第八層  |      |      |      | M <sup>2</sup> |
| 第九層  | 第九層  | M <sup>2</sup> | 第九層  |      |      |      | M <sup>2</sup> |
| 第十層  | 第十層  | M <sup>2</sup> | 第十層  |      |      |      | M <sup>2</sup> |
| 第十一層 | 第十一層 | M <sup>2</sup> | 第十一層 |      |      |      | M <sup>2</sup> |
| 第十二層 | 第十二層 | M <sup>2</sup> | 第十二層 |      |      |      | M <sup>2</sup> |

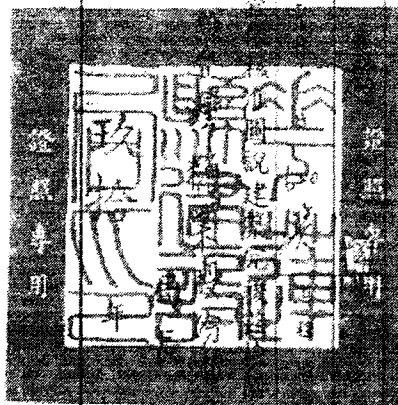

林森燿  
拾壹  
林森燿  
林森燿

本案依照分層負責授權  
管課長判發

中華民國

工務局



# 消防設備師證書

姓名：資大德

性別：男

出生年月日：民國五十七年六月二十一日

身分證字號：P120329518

考試及格證書字號：(八八)特消防字第050號

右列申請人經消防設備師考試及格依法請領消防設備師證書核與消防法規相符符合行發給本證書(自民國八十九年七月十八日起生效)此證

內政部部长

## 張博雅



中華民國

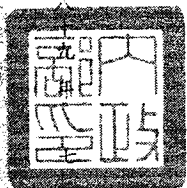

月三十一日

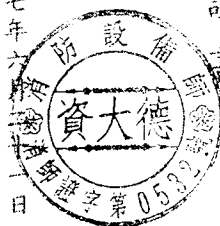

中清訓專)字第1100092號

## 結業證書

資大德 先生/小姐(身分證字號：P120329518)

中華民國五十七年八月八日至八月二十九日期間參加內政部委託辦理消防專門技術人員講習班機構財法人人中華國民國防技術顧問基金會所辦理之消防專門技術人員講習班第A11002期，經訓練訓練期滿結業成績合格，特予核發結業證書以茲證明。

原址領取消防專技證書：

消防證書字號：532號

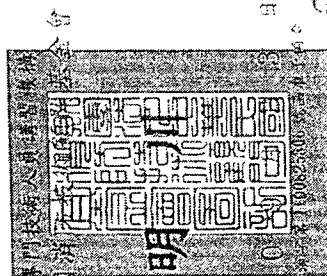

此證

內政部委託辦理消防專門技術人員講習班第A11002期，經訓練訓練期滿結業成績合格，特予核發結業證書以茲證明。

財法人人中華國民國防技術顧問基金會



中華民國一十一年

本證書係內政部委託辦理消防專門技術人員講習班第A11002期，經訓練訓練期滿結業成績合格，特予核發結業證書以茲證明。



# 檢驗記錄

## TEST RECORD

顧客：台糖公司商品行銷事業部花蓮營業所

---

名稱：低壓電氣設備檢驗

---

電表編號：13-20-1219-40

---

編號： \_\_\_\_\_ 日期：112年7月22、24日

**宜東機電顧問股份有限公司**

# 高低壓電力設備定期檢測紀錄總表

|  |                          |   |   |        |                       |
|--|--------------------------|---|---|--------|-----------------------|
| 用電場所名稱                                   | 台糖公司商品行銷事業部花蓮營業所         |   |   | 填表日期   | 112年07月26日            |
| 用電場所負責人                                  |                          |   |   | 檢測期間   | 112年07月22日至112年07月24日 |
| 用電地址                                     | 花蓮市中華路534巷10號            |   |   | 檢測方式   | ■停電檢測 ■非停電檢測          |
| 通訊處                                      | 花蓮市中華路534巷10號            |   |   | 責任分界點  |                       |
| 供電方式及電壓                                  | Φ                        | W | V | 電號     | 13-20-1219-40         |
| 用電設備容量                                   | 動力: HP 電熱: KW 照明: KW 其他: |   |   |        |                       |
| 專任電氣技術人員                                 | 執照號碼                     |   |   | 契約容量   |                       |
| 用電設備檢驗維護業名稱                              | 宜東機電顧問股份有限公司             |   |   | 下次檢測月份 | 年 月                   |
| 附件及檢驗項目                                  | 序次數量                     |   |   | 評判結果   | 說明                    |
| 附件(一)A表:高壓以上電纜、匯流排等系統絕緣檢測紀錄表             |                          |   |   |        |                       |
| 附件(二)B表:高壓以上開關、斷路器、電力熔絲檢測紀錄表             |                          |   |   |        |                       |
| 附件(三)C表:高壓以上變壓器、比壓器、比流器、避雷器、電容器、電抗器檢測紀錄表 |                          |   |   |        |                       |
| 附件(四)D表:保護電驛檢測紀錄表                        |                          |   |   |        |                       |
| 附件(五)E表:低壓設備檢測紀錄表                        |                          |   |   | G      | 檢驗結果良好                |
| 附件(六)F表:熱顯影檢測紀錄表                         |                          |   |   | G      | 檢驗結果良好                |

註1:評判結果:G-良好, D-劣化, I-待修檢查, B-不良。頁次欄不敷使用應另複製該表填寫。此評判結果得依據用戶用電設備檢驗辦法第15條規範。

註2:停電檢測應填A至E表,非停電檢驗應填F表。各表不敷使用應另複製該表填寫。

註3:總表應填一式4份, A至F附表一式2份, 總表2份於檢測後次月15日前分送原登記直轄市或縣(市)主管機關及所在地輸配電營業處所備查, 總表及A至F附表用電所及檢測單位應各自保存前開檢測資料至少2年, 主管機關得隨時查驗之。

註4:填寫責任分界點拾, 低壓用戶應註明受電箱、受電母線或接線匣等設備編號; 高壓用戶應註明開關負荷測等設備編號(高壓用戶應註明架空線引接獲地下電纜引接設備編號)。



用電場所負責人簽章: \_\_\_\_\_

專任電氣技術人員簽章: \_\_\_\_\_



# 檢驗記錄

TEST RECORD

顧客：台糖公司商品行銷事業部花蓮營業所

名稱：低壓電氣設備檢驗

電表編號：13-20-1219-00

編號： 日期：112年7月22、24日

宜東機電顧問股份有限公司

# 高低壓電力設備定期檢測紀錄總表

|  |                          |   |   |        |                       |
|--|--------------------------|---|---|--------|-----------------------|
| 用電場所名稱                                   | 台糖公司商品行銷事業部花蓮營業所         |   |   | 填表日期   | 112年07月26日            |
| 用電場所負責人                                  |                          |   |   | 檢測期間   | 112年07月22日至112年07月24日 |
| 用電地址                                     | 花蓮市中華路534巷10號            |   |   | 檢測方式   | ■停電檢測 ■非停電檢測          |
| 通訊處                                      | 花蓮市中華路534巷10號            |   |   | 責任分界點  |                       |
| 供電方式及電壓                                  | 中                        | W | V | 電號     | 13-20-1219-00         |
| 用電設備容量                                   | 動力: HP 電熱: KW 照明: KW 其他: |   |   |        |                       |
| 專任電氣技術人員                                 | 執照號碼                     |   |   | 契約容量   |                       |
| 用電設備檢驗維護名稱                               | 宜東電機顧問股份有限公司             |   |   | 下次檢測月份 |                       |
| 附件及檢驗項目                                  | 序次數量                     |   |   | 說明     |                       |
| 附件(一)A表:高壓以上電纜、匯流排等系統絕緣檢測紀錄表             |                          |   |   |        |                       |
| 附件(二)B表:高壓以上開關、斷路器、電力熔絲檢測紀錄表             |                          |   |   |        |                       |
| 附件(三)C表:高壓以上變壓器、比壓器、比流器、避雷器、電容器、電抗器檢測紀錄表 |                          |   |   |        |                       |
| 附件(四)D表:保護電驛檢測紀錄表                        |                          |   |   |        |                       |
| 附件(五)E表:低壓設備檢測紀錄表                        | G                        |   |   | 檢驗結果良好 |                       |
| 附件(六)F表:熱顯影檢測紀錄表                         | G                        |   |   | 檢驗結果良好 |                       |
| 備註                                       |                          |   |   |        |                       |

註1:評判結果:G-良好, D-劣化, I-待修檢查, B-不良。頁次欄不敷使用應另複製該表填寫。此評判結果得依據用戶用電設備檢驗辦法第15條規範。

註2:停電檢測應填A至E表,非停電檢測應填F表。各表不敷使用應另複製該表填寫。

註3:總表應填一式4份, A至F附表一式2份, 總表2份於檢測後次月15日前分送原登記直轄市或縣(市)主管機關及所在地輸配電業營業處所備查, 總表及A至F附表用電所及檢測單位應各自保存前開檢測資料至少2年, 主管機關得隨時查驗之。

註4:填寫責任分界點拾、低壓用戶應註明開關負荷、受電母線或接線匣等設備編號; 高壓用戶應註明開關負荷、應註明架空線引接獲地下電纜引接枝設備編號。



用電場所負責人簽章: \_\_\_\_\_

專任電氣技術人員簽章: \_\_\_\_\_

# 《消防安全設備檢修申報書》

場所名稱：台灣糖業股份有限公司商品  
行銷事業蜜鄰超市中興店

場所地址：台東市中興路 2 段 202 號

管理權人：李清忠

電話：(089) 232384

---

檢修公司名稱：國陽消防器材行

地址：台東市仁二街 21 號

電話：(089) 341212、342332

---

檢修人員姓名：消防設備師 張文陽

檢修人員證號：消師證字第 0470 號

地址：台東市仁二街 21 號

電話：(089) 341212、342332



場所類別：甲 - 4

申報項目：外觀檢查、性能檢查綜合檢查

申報年度：112 年上半年度下半年度

申報日期：民國 112 年 04 月 14 日



## 消防安全設備檢修報告書

|             |                           |  |                    |                     |            |
|-------------|---------------------------|--|--------------------|---------------------|------------|
| 場所概要        | 樓層別                       | 地上一層   | 樓地板面積              | 990.5M <sup>2</sup> |            |
|             | 使用執照用途                    | 展售中心、員工康樂室   | 實際用途               | 展售中心                |            |
|             | 場所名稱                      | 台灣糖業股份有限公司<br>商品行銷事業蜜鄰超市<br>中興店  | 構造                 | 鋼骨造                 |            |
|             | 地址                        | 台東市中興路2段210巷20號  |                    |                     |            |
|             | 使用執照字號                    | 86.4.9東建管字第311-1號  | 統一編號               |                     |            |
| 管理權人        | 姓名                        | 李清忠  | 身分證明文件字號           | S121131677          |            |
|             |                           |  | 出生日期               | 53年6月1日             |            |
|             | 通訊處                       | 台東市光明里中興路2段202號  |                    |                     |            |
|             | 戶籍地                       | 高雄市燕巢鄉安招村安南路13號  |                    |                     |            |
|             | 電話                        | (O) : 232384 (H) :   |                    |                     |            |
| 檢修機構或人員     | 檢修機構                      | 名稱   |                    | 合格證書字號              |            |
|             |                           | 通訊處  |                    |                     |            |
|             |                           | 負責人  |                    | 身分證明文件字號            |            |
|             |                           | 戶籍地  |                    |                     |            |
|             |                           | 出生日期   |                    | 電話                  |            |
|             | 檢修人員                      | 姓名   | 張文陽                | 證書字號                | 消師證字第0470號 |
|             |                           |  |                    | 身分證明文件字號            | V120432892 |
|             |                           | 出生日期   | 59年10月09日          | 電話                  | 089-341212 |
|             |                           | 戶籍地  | 台東市中興路4段611巷44弄46號 |                     |            |
|             |                           | 通訊處  | 台東市仁二街21號          |                     |            |
|             | 檢修人員                      | 姓名   |                    | 證書字號                |            |
|             |                           |  |                    | 身分證明文件字號            |            |
| 出生日期        |                           |  | 電話                 |                     |            |
| 戶籍地         |                           |  |                    |                     |            |
|             | 通訊處                       |  |                    |                     |            |
| 檢修項目        | 滅火設備                      | <input checked="" type="checkbox"/> 滅火器 <input checked="" type="checkbox"/> 室內消防栓設備 <input type="checkbox"/> 室外消防栓設備<br><input type="checkbox"/> 自動撒水設備 <input type="checkbox"/> 水霧滅火設備 <input type="checkbox"/> 泡沫滅火設備<br><input type="checkbox"/> 惰性氣體滅火設備 <input type="checkbox"/> 乾粉滅火設備 <input type="checkbox"/> 海龍滅火設備<br><input type="checkbox"/> 簡易自動滅火設備 <input type="checkbox"/> 鹵化煙滅火設備 |                    |                     |            |
|             | 警報設備                      | <input checked="" type="checkbox"/> 火警自動警報設備 <input type="checkbox"/> 瓦斯漏氣火警自動警報設備<br><input checked="" type="checkbox"/> 緊急廣播設備 <input type="checkbox"/> 一一九火災通報裝置  |                    |                     |            |
|             | 避難逃生設備                    | <input checked="" type="checkbox"/> 標示設備 <input type="checkbox"/> 避難器具 <input checked="" type="checkbox"/> 緊急照明設備  |                    |                     |            |
|             | 消防搶救上之必要設備                | <input type="checkbox"/> 連結送水管 <input type="checkbox"/> 消防專用蓄水池 <input checked="" type="checkbox"/> 排煙設備<br><input type="checkbox"/> 無線電通信輔助設備 <input type="checkbox"/> 緊急電源插座   |                    |                     |            |
|             | 其他經中央主管機關認定之消防安全設備或必要檢修項目 | <input type="checkbox"/> 冷卻撒水設備 <input type="checkbox"/> 射水設備 <input checked="" type="checkbox"/> 配線<br><input type="checkbox"/> 防災監控系統綜合操作裝置  |                    |                     |            |
|             | 前項設備檢查表共                  | 21 頁。(如附件, 不含本頁)   |                    |                     |            |
|             | 檢查日期                      | 自 112 年 04 月 10 日 至 112 年 04 月 10 日  |                    |                     |            |
| 檢修機構或檢修人員簽章 |                           |  |                    | (簽章)                |            |

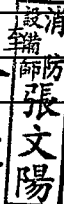
  
 消防師 張文陽

# 《消防安全設備檢修申報書》

場所名稱：台灣糖業股份有限公司商品  
行銷事業蜜鄰超市中興店

場所地址：台東市中興路 2 段 202 號

管理權人：李清忠

電話：(089) 232384

---

檢修公司名稱：國陽消防器材行

地址：台東市仁二街 21 號

電話：(089) 341212、342332

---

檢修人員姓名：消防設備師 張文陽

檢修人員證號：消師證字第 0470 號

地址：台東市仁二街 21 號

電話：(089) 341212、342332

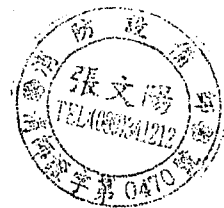

---

場所類別：甲 - 4

申報項目：外觀檢查、性能檢查綜合檢查

申報年度：112 年上半年度下半年度

申報日期：民國 112 年 11 月 21 日

# 消防安全設備檢修報告書

|                           |  |   |  |   |                                  |          |            |
|---------------------------|--|---|--|---|----------------------------------|----------|------------|
| 場所概要                      | 樓層別  | 地上一層  |  | 樓地板面積                                       | 990.5M <sup>2</sup>              |          |            |
|                           | 使用執照用途                                     | 展售中心、員工康樂室  |  | 實際用途  | 展售中心                             |          |            |
|                           | 場所名稱                                       | 台灣糖業股份有限公司<br>商品行銷事業蜜鄰超市<br>中興店   |  | 構造  | 鋼骨造                              |          |            |
|                           | 地址   | 台東市中興路2段210巷20號   |  |   |                                  |          |            |
|                           | 使用執照字號                                     | 86.4.9東建管字第311-1號   | 統一編號                                     |   |                                  |          |            |
| 管理權人                      | 姓名   | 李清忠   |  | 身分證明文件字號                                    | S121131677                       |          |            |
|                           |  |   |  | 出生日期  | 53年6月1日                          |          |            |
|                           | 通訊處  | 台東市光明里中興路2段202號   |  |   |                                  |          |            |
|                           | 戶籍地  | 高雄市燕巢鄉安招村安南路13號   |  |   |                                  |          |            |
|                           | 電話   | (O) : 232384  |  | (H) :                                       |                                  |          |            |
| 檢修機構或人員                   | 檢修機構                                       | 名稱  |  |   | 合格證書字號                           |          |            |
|                           |  | 通訊處   |  |   |                                  |          |            |
|                           |  | 負責人   |  |   | 身分證明文件字號                         |          |            |
|                           |  | 戶籍地   |  |   |                                  |          |            |
|                           | 檢修人員                                       | 檢修人員  | 姓名                                       | 張文陽   |                                  | 證書字號     | 消師證字第0470號 |
|                           |  |   | 出生日期                                     | 59年10月09日                                   |                                  | 身分證明文件字號 | V120432892 |
|                           |  |   | 戶籍地                                      | 台東市中興路4段611巷44弄46號                          |                                  | 電話       | 089-341212 |
|                           |  | 檢修人員  | 通訊處                                      | 台東市仁二街21號                                   |                                  | 證書字號     |            |
|                           |  |   | 姓名                                       |   |                                  | 身分證明文件字號 |            |
|                           |  |   | 出生日期                                     |   |                                  | 電話       |            |
|                           | 檢修項目                                       | 滅火設備  | <input checked="" type="checkbox"/> 滅火器  | <input checked="" type="checkbox"/> 室內消防栓設備 | <input type="checkbox"/> 室外消防栓設備 |          |            |
|                           |  |   | <input type="checkbox"/> 自動撒水設備          | <input type="checkbox"/> 水霧滅火設備             | <input type="checkbox"/> 泡沫滅火設備  |          |            |
| 警報設備                      |  | <input type="checkbox"/> 惰性氣體滅火設備   | <input type="checkbox"/> 乾粉滅火設備          | <input type="checkbox"/> 海龍滅火設備             |                                  |          |            |
|                           |  | <input type="checkbox"/> 簡易自動滅火設備   | <input type="checkbox"/> 鹵化煙滅火設備         |   |                                  |          |            |
| 避難逃生設備                    |  | <input checked="" type="checkbox"/> 火警自動警報設備  | <input type="checkbox"/> 瓦斯漏氣火警自動警報設備    | <input checked="" type="checkbox"/> 緊急照明設備  |                                  |          |            |
|                           | <input checked="" type="checkbox"/> 緊急廣播設備 | <input type="checkbox"/> 一一九火災通報裝置  | <input checked="" type="checkbox"/> 排煙設備 |   |                                  |          |            |
| 消防搶救上之必要設備                | <input checked="" type="checkbox"/> 標示設備   | <input type="checkbox"/> 避難器具   |  |   |                                  |          |            |
|                           | <input type="checkbox"/> 連結送水管             | <input type="checkbox"/> 消防專用蓄水池  |  |   |                                  |          |            |
| 其他經中央主管機關認定之消防安全設備或必要檢修項目 | <input type="checkbox"/> 無線電通信輔助設備         | <input type="checkbox"/> 緊急電源插座   |  |   |                                  |          |            |
|                           | <input type="checkbox"/> 冷卻撒水設備            | <input type="checkbox"/> 射水設備   | <input checked="" type="checkbox"/> 配線   |   |                                  |          |            |
|                           |  | <input type="checkbox"/> 防災監控系統綜合操作裝置   |  |   |                                  |          |            |
| 前項設備檢查表共 21 頁。(如附件, 不含本頁) |  |   |  |   |                                  |          |            |
| 檢查日期                      |  | 自 112 年 10 月 20 日 至 112 年 10 月 20 日   |  |   |                                  |          |            |
| 檢修機構或檢修人員簽章               |  | <div style="display: flex; justify-content: space-around; align-items: center;"> <div style="border: 1px solid black; padding: 5px;">張文陽</div> <div style="border: 1px solid black; padding: 5px;">張文陽</div> </div> |  |   |                                  |          |            |

# 用電設備檢驗記錄

業主名稱：台灣糖業股份有限公司商品行銷事業部台東營業所

試驗類型：高低壓電氣設備不停電檢驗

試驗日期：112.06.15

元昇用電設備檢驗維護企業有限公司

台東市勝利街158巷10弄8號3樓之7

TEL：(089)342881 FAX：(089)348284

year0426@yahoo.com.tw

# 高低壓電氣設備定期檢測記錄總表

|   |                        |          |                |             |   |    |
|---|------------------------|----------|----------------|-------------|---|----|
| 用電場所名稱                                    | 臺灣糖業股份有限公司商品行銷事業部台東營業所 |          |                | 填表日期        | 112年6月19日   |    |
| 用電場所負責人                                   | 李清忠                    |          |                | 檢測期間        | 112年6月15日   |    |
| 用電地址                                      | 台東市中興路二段202號           |          |                | 檢測方式        | <input type="checkbox"/> 停電檢測 <input checked="" type="checkbox"/> 非停電檢測 |    |
| 通訊地址                                      | 台東市中興路二段202號           |          |                | 責任分界點       | R1537 ADD34   |    |
| 供電方式及電壓                                   | 3 φ 3 W 11.4KV         |          |                | 電           | 14-19-0243-09-9 號   |    |
| 用電設備容量                                    | 動力：186 hp，             | 電熱：0 KW， | 電燈：102.83 KVA， | 其他：         |   |    |
| 專任電氣技術人員                                  |                        | 執照號碼     | 東電技中字第         | 契約容量        | 80 KW   |    |
| 用電設備檢驗維護業者名稱                              | 元昇用電設備檢驗維護企業有限公司       |          | AP500111-2號    | 下次檢測月份      | 112年 12 月   |    |
| 附件及檢測項目                                   |                        |          |                | 序次數量        | 評判結果  | 說明 |
| 附件(一) A表：高壓以上電纜、匯流排等系統絕緣檢測記錄表             |                        |          |                |             |   |    |
| 附件(二) B表：高壓以上開關、斷路器、電力熔絲檢測記錄表             |                        |          |                |             |   |    |
| 附件(三) C表：高壓以上變壓器、比壓器、比流器、避雷器、電容器、電抗器檢測記錄表 |                        |          |                |             |   |    |
| 附件(四) D表：保護電驛檢測記錄表                        |                        |          |                |             |   |    |
| 附件(五) E表：低壓設備檢測記錄表                        |                        |          |                |             |   |    |
| 附件(六) F表：熱顯影檢測記錄表                         |                        |          |                | 頁次：1-4 序：45 | G   |    |
| 備註  |                        |          |                |             |   |    |

註1：評判結果：G-良好、D-劣化、I-待修檢查、B-不良。頁次欄不敷使用應另複製該表填寫。此評判結果得依據用戶用電設備檢驗辦法第15條規範。

註2：停電檢測應填A至E表，非停電檢測應填F表。各表不敷使用應另複製該表填寫。

註3：總表應填一式4份，A至F附表一式2份。總表2份於檢測後次月15日前分送原登記直轄市或縣(市)主管機關及送檢單位各一份，電業營業處所備查，總表及A至F附表用電場所及檢測單位應各自保存前開檢測資料至少2年，主管機關得隨時查驗之。

註4：填寫責任分界點時，低壓用戶應註明開關負荷側等設備編號；高壓用戶應註明開關負荷側等設備編號，電壓用戶應註明架空線引接或地下電纜引接之設備編號。

用電場所負責人簽章

專任電氣技術人員簽章

  
 經理 李清忠



# 用電設備檢驗記錄

業主名稱：台灣糖業股份有限公司商品行銷事業部台東營業所

試驗類型：高低壓電氣設備停電檢驗

試驗日期：112.12.12

元昇用電設備檢驗維護企業有限公司

台東市勝利街158巷10弄8號3樓之7

TEL：(089)342881 FAX：(089)348284

year0426@yahoo.com.tw

